

Mapa do celów projektowych
SKALA 1:500

Województwo: śląskie
Miejscowość: Kłobuck
Identyfikator i nazwa jednostki ewidencyjnej: 240601_4
Identyfikator i nazwa obrębu ewidencyjnego: Kłobuck - miasto
Numer działki: 0007 Zagórze
Adres: 1722
Podleśna

Sekcja mapy zasadniczej
PUWG 2000: 6.144.29.06.2.2
Układ wysokości: PL-EVRF 2007-NH
Układ współrzędnych prostokątnych płaskich: 2000 - 18
Nr ewid. zgłoszenia GKK.6640.1078.2022
Data: 19.05.2022
Wykonawca:

Legenda:

- Linia zabudowy
- Linie rozgraniczające teren inwestycji

(oznaczenia graficzne wniesiono na podstawie załącznika nr 1 do Decyzji Burmistrza Kłobucka o warunkach zabudowy z dnia 11.05.2022r. znak sprawy GPN.6730.021.2022.SG).

Mapa wykonana z wyłączeniem treści § 31 ust. 1 i 2 Rozporządzenia Ministra Spraw Wewnętrznych i Administracji z dnia 18 sierpnia 2020r. w sprawie standardów technicznych wykonywania geodezyjnych pomiarów sytuacyjnych i wysokościowych oraz opracowania i przekazywania wyników tych pomiarów do państwowego zasobu geodezyjnego i kartograficznego.

Badając księgę wieczystą nr KW CZ2C/00027885/1 ustalono iż przedmiotowa nieruchomość nie jest obciążona służebnościami gruntowymi.

| | |
|---|--|
| Poświadczam, że niniejszy dokument został opracowany w wyniku prac geodezyjnych i kartograficznych, których rezultaty zawiera operat techniczny pozytywnie zweryfikowany. Jednocześnie informuję, że jestem świadomy odpowiedzialności kamej za złożenie fałszywego oświadczenia. | |
| Nazwa organu Służby Geodezyjnej i Kartograficznej, który otrzymał zgłoszenie prac | PODGIK w Kłobucku |
| Wykonawca prac geodezyjnych | BACHNIAK TOMASZ KOLIBER ul. gen. Józefa Bema 3, 42-125 Kamyk kom. 664-025-349; bachniak_tomasz@op.pl NIP: 5732504530 REGON: 241823048 |
| Nr. uprawnień zawodowych kierownika prac geodezyjnych | mgr inż. Tomasz Bachniak Geodeta uprawniony Nr. uprawnień 22269 |
| Nr oraz data wystawienia protokołu | Nr GKK.6640.1078.2022_1 30.05.2022 |

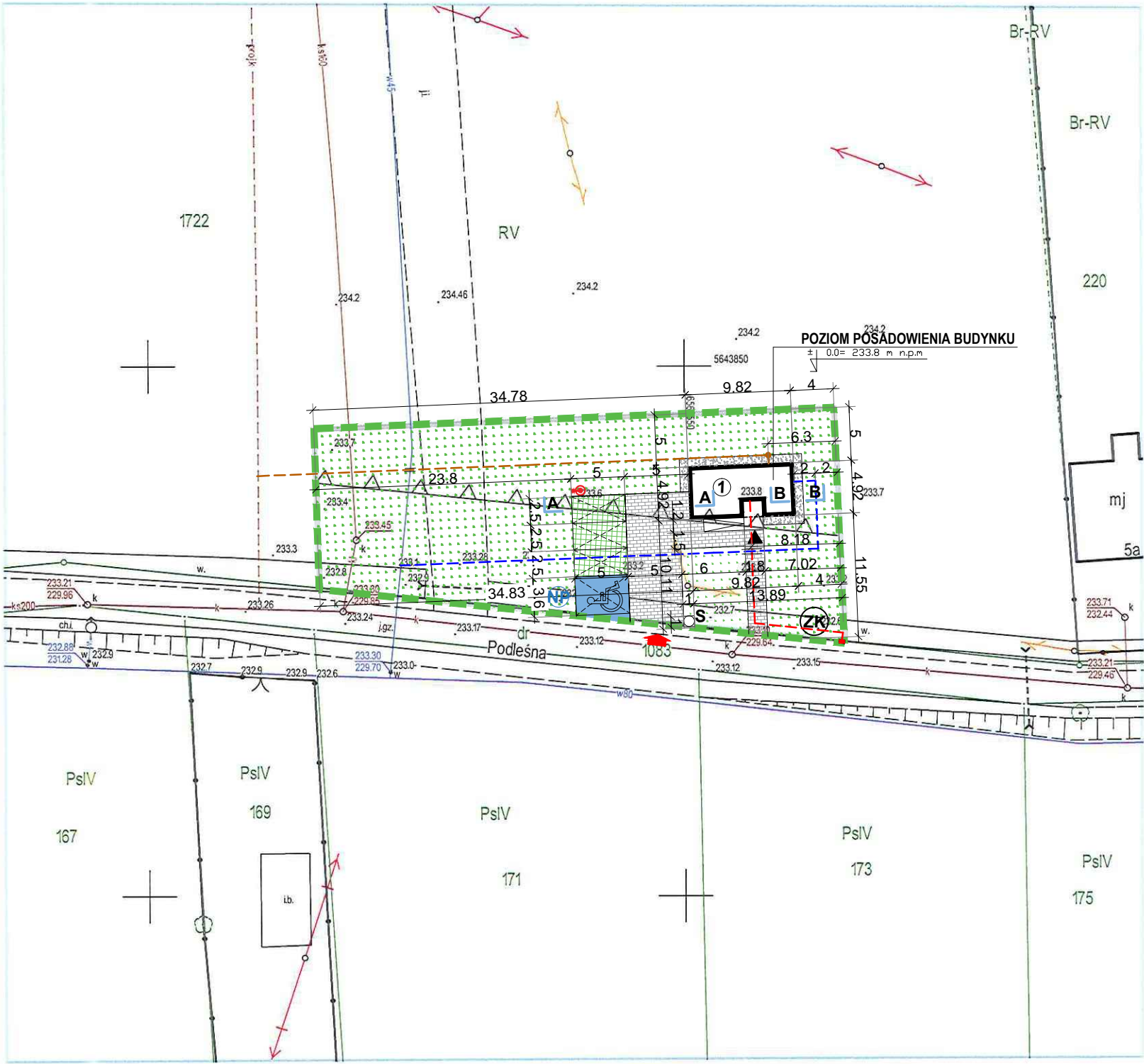

| | |
|---|---|
| GRANICA TERENU OPRACOWANIA ZGODNIE Z WZ | |
| ± 0.0= 233.8 m n.p.m | POZIOM 0,0= 233.8 m n.p.m |
| ① | PROJEKTOWANY BUDYNEK KANCELARII LEŚNICTWA ZAGÓRZE |
| S | PROJEKTOWANE MIEJSCE GROMADZENIA ODPADÓW |
| | PROJ. NAWIERZCHNIE UTWARDZONE Z KOSTKI BRUKOWEJ BETONOWEJ |
| | PROJ. NAWIERZCHNIA ZE ŻWIRU |
| | PROJ. POWIERZCHNIA BIOLOGICZNIE CZYNNA |
| | PROJ. NAWIERZCHNIE UTWARDZONE Z EKO- KOSTKI |
| | PROJ. NAWIERZCHNIE UTWARDZONE Z KOSTKI BRUKOWEJ BETONOWEJ GR. 6CM, KOLOR NIEBIESKI |
| | PROJ. WEJŚCIE GŁÓWNE DO BUDYNKU |
| | PROJ. ZJAZD PUBLICZNY Z UL. PODLEŚNEJ |
| | PROJ. ZEWNĘTRZNY ODCINEK WODY |
| | PROJ. ZEWNĘTRZNY ODCINEK INSTALACJI ELEKTRYCZNEJ |
| | PROJ. ZŁĄCZE KABLOWE - WG ODRĘBNEGO OPRACOWANIA |
| | PROJ. ZEWNĘTRZNY ODCINEK INSTALACJI KANALIZACJI SANITARNEJ |
| | NIEPRZEKACZALNA LINIA ZABUDOWY |
| | PROJ. LAMPA NA FOTOWOLTAIKE |
| | PROJ. 3 MIEJSCA POSTOJOWE O WYM. 2.5x5.0m (ZGODNIE Z WZ) |
| | PROJ. 1 MIEJSCA POSTOJOWE DLA OSÓB NIEPEŁNOSPRAWNYCH O WYM. 3.6x5.0m (ZGODNIE Z WZ) |
| | ZNAK PIONOWY MIEJSCE DLA NIEPEŁNOSPRAWNEGO |

BILANS TERENU:

POWIERZCHNIA FRAGMENTU DZIAŁKI NR EWID. 1722 - 900,00m²
POWIERZCHNIA ZABUDOWY - 45,57m²
POWIERZCHNIA NAWIERZCHNI UTWARDZONEJ - 139,70m²
POWIERZCHNIA BIOLOGICZNIE CZYNNA - 714,73m²

WSKAŹNIK POWIERZCHNI ZABUDOWY WYNOŚI - 5,06% POWIERZCHNI DZIAŁKI (ZGODNIE Z WZ MAX 10%)
POWIERZCHNIA BIOLOGICZNIE CZYNNA STANOWI 79,41% POWIERZCHNI DZIAŁKI
(ZGODNIE Z WZ POWIERZCHNIA BIOLOGICZNIE CZYNNA MIN 60 %)

| | | | | | |
|-----------------------------------|---|-----------------------------------|---------|---------|---------|
| Jednostka projektowa: | <div>PROJEKT 2K</div> <div>BIURO ARCHITEKTONICZNE ŁUKASZ KUKUŁA</div> <div>42-290 Blachownia, ul.Młyńska 39 Biuro: Częstochowa ul. Mielczarskiego 21/23.12 tel. 662-963-934 e-mail: lukasz.kukula@gmail.com</div> | | | | |
| Nazwa projektu: Adres: | BUDOWA KANCELARII LEŚNICTWA ZAGÓRZE WRAZ Z INFRASTRUKTURĄ TECHNICZNĄ UL. PODLEŚNA, NA CZĘŚCI DZIAŁKI NR. EWID. 1722, OBRĘB ZAGÓRZE, JEDN. EWID. KŁOBUCK, | | | | |
| Inwestor: | SKARB PAŃSTWA PAŃSTWOWE GOSPODARSTWO LEŚNE LASY PAŃSTWOWE- NADLEŚNICTWO KŁOBUCK | | | | |
| Treść rysunku: | PROJEKT ZAGOSPODAROWANIA TERENU | | | | |
| Branża architektoniczna: | Projektant: mgr inż.arch.Łukasz Kukula <small>upr. bud. do proj. bez ograniczeń w spec. arch.-budowlanej</small> | Nr upr. proj. 21/SLOKK/2013 | Podpis: | | |
| | Sprawdzący: mgr inż.arch.Piotr Klar <small>upr. bud. do proj. bez ograniczeń w spec. arch.-budowlanej</small> | Nr upr. proj. 35/08/SLOKK | Podpis: | | |
| | Opracowujący: mgr inż.arch.Justyna Gondro | | | Podpis: | |
| | | | | | |
| Branża instalacje sanitarne: | Projektant: mgr inż.Wojciech Jędrzejczyk <small>upr. bud. do proj. bez ograniczeń w spec. instalacje sanitarne</small> | Nr upr. proj. LOD/1795/POOS/11 | Podpis: | | |
| | Sprawdzący: mgr inż.Roman Księżnik <small>upr. bud. do proj. bez ograniczeń w spec. instalacje sanitarne</small> | Nr upr. proj. LOD/1490/POOS/10 | Podpis: | | |
| | Opracowujący: mgr inż.Marzena Kolanus | | | Podpis: | |
| | | | | | |
| Branża instalacje elektryczne: | Projektant: mgr inż. Agnieszka Piekarska - Kapusta <small>upr. bud. do proj. bez ograniczeń w spec. instalacje elektryczne</small> | Nr upr. proj. SLK/IE/0249/18 | Podpis: | | |
| | Sprawdzący: mgr inż. Damian Kapusta <small>upr. bud. do proj. bez ograniczeń w spec. instalacje elektryczne</small> | Nr upr. proj. SLK.8970/PWBE/19 | Podpis: | | |
| Stadium: | Index: | Branża: | Data: | Skala: | Nr Rys. |
| P.B. | -- | WIELOBRANŻ. | 08.2022 | 1:500 | Z-1 |
| PROJEKT OBTYTY PRAWAMI AUTORSKIMI | | | | | |